CITROEN C1 2ª serie

TECH DRIVE MOTOR

C1 VTi 72 5 porte Shine

PREZZO 8450,00 €

Alimentazione: **benzina**	Cilindrata: **998 cc**	Potenza: **72 CV (53 KW)**
Cambio: **manuale**	Colore: **NERO METALLIZZATO**	
Immatricolazione: **01-03-2019**	Km Totali: **70.355**	

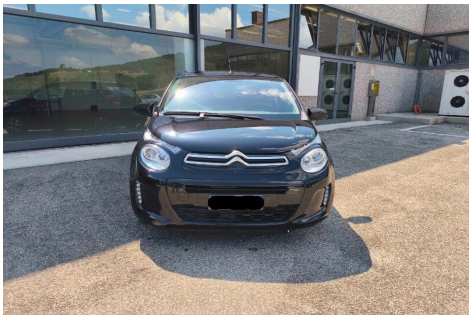

DATI TECNICI

- Emissioni cO2: 93 g/km
- Numero Cilindri: 3
- Trazione: A
- Marce: 5
- Colore interni: TESSUTO
- Numero Porte: 5
- Numero Sedili: 4
- Consumo Urbano: 4,90 l/100km
- Lunghezza: 3466
- Normativa Ecologica: euro6
- Consumo Extraurb.: 3,60 l/100km
- Larghezza: 1615 mm
- Carrozzeria: altro
- Consumo Misto: 4,10 l/100km
- Altezza: 1460 mm

EQUIPAGGIAMENTI

- ABS + REF + AFU
- Airbag a tendina
- Airbag conducente + passeggero disattivabile
- Airbag guida
- Airbag laterali anteriori
- Airbag passeggero
- Alzacristalli elettr. anteriori
- Appoggiatesta posteriori
- Autoradio
- Banda centrale plancia grigio scuro e profilo sistema multimediale nero brillante [ENJB]
- Bluetooth
- Cambio manuale a 5 marce
- Cerchi in lega 15" Planet [ZH5Y]
- Chiave con transponder
- Chiusura centralizzata
- Climatizzatore
- Connessione dati
- Controllo elettronico della trazione
- Correttore assetto fari
- ESC (Electronic Stability Control) con Hill-Assist
- Immobilizzatore
- Pack Live [J2VI]
- Pretensionatore cinture
- Retrovisori regolabili elettricamente e riscaldabili
- Sedile conducente regolabile in altezza
- Sedile posteriore ribaltabile 50/50
- Servosterzo elettrico ad assistenza variabile
- TouchPad 7" con Mirror Screen Triple Play [WL5D]
- Volante regolabile in altezza

NOTE

Citroen C1 VTi 72 Shine - Immatricolata 2019, 70355 km Questa Citroen C1 VTi 72 Shine è un'auto usata, ma in ottime condizioni, immatricolata il 28/03/2019 e con soli 70355 km percorsi. È la compagna ideale per affrontare il traffico urbano con agilità e stile. Il suo motore a benzina da 72 cavalli offre un buon compromesso tra prestazioni e consumi, rendendola perfetta sia per i brevi spostamenti quotidiani che per i viaggi fuori porta. Gli interni sono ben curati e offrono un ambiente confortevole e funzionale. La C1 è dotata di diversi accessori utili, tra cui il climatizzatore, il sistema multimediale con schermo touch e il limitatore di velocità. Le dimensioni compatte la rendono facile da parcheggiare anche negli spazi più ristretti, mentre il design vivace e colorato non

passa inosservato. Nonostante le dimensioni contenute, l'abitacolo offre spazio sufficiente per quattro persone e un bagagliaio adeguato per le esigenze quotidiane. La guida è piacevole e intuitiva, grazie allo sterzo leggero e preciso e al cambio manuale a 5 marce. La sicurezza è garantita dalla presenza di airbag, ABS e controllo di stabilità ESC. Questa C1 è un'ottima scelta per chi cerca un'auto usata affidabile, economica e pratica per la città. Un vero gioiellino pronto a regalare tante soddisfazioni al suo prossimo proprietario. Venite a provarla di persona per apprezzarne tutte le qualità. ? Tech Drive Motor – La tua concessionaria di fiducia! Cerchi un’auto usata, nuova o a km0? Da noi trovi veicoli multimarca, commerciali e soluzioni di noleggio a breve e lungo termine. ? Vieni a trovarci a San Benedetto Val di Sambro, in via Trastullo 2 ? 3282989771 ? commerciale@techdrivemotor.it ? Affidati a chi mette la passione al primo posto. Tech Drive Motor: guida il cambiamento.